

Belafer TBMI 180 (used)

Trituradora y cepillo de mantenimiento de la cultura hidráulica (para cargadores de esquiado) 180 cm (utilizado)

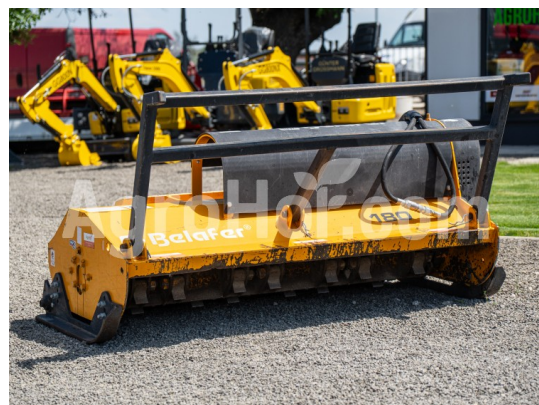

Domicilio social

Agrohof Kft.
6064 Tiszaug, Bokros tanya 16.

Ventas

+34 662 65 14 07
info@agrohof.com

<https://agrohof.es/sku/b15-12490>



Parámetros

Nombre	Unidad
Anchura de trabajo	1800 mm
Caudal de aceite	45-110 l/min
Presión hidráulica	200-350 bar
Peso	600 kg
Martillo PC	28 pcs
Diámetro máximo del árbol	12 cm

Descripción

La máquina está técnicamente totalmente operativa y lista para el trabajo inmediato. Sin embargo, los signos de uso regular (desgaste de pintura superficial, rasguños en el chasis y marcas de impactos de piedra dentro de la cámara de trituración) son visibles. Estas imperfecciones estéticas no afectan la integridad estructural ni el excelente rendimiento de la máquina.

Especificaciones técnicas y características:

- **Fabricante / Modelo:** Belafer TBMI 180
- **Ancho de trabajo:** 180 cm
- **Peso:** 600 kg
- **Presión hidráulica requerida:** 200 - 350 Bar
- **Flujo hidráulico obligatorio:** 45 - 110 L/min
- **Número de cuchillas / martillos:** 56 cuchillos / 28 martillos (rotor de martillo flotante, donde los martillos oscilan 360° en los discos del rotor)
- **Diámetro de trituración máximo:** hasta 12 cm de diámetro de rama
- **Compatibilidad:** Diseñado para ser acoplado a cargadores de esquiadores (mini-cargadores) con goma o pistas mixtas entre 2,5 y 4 toneladas
- **Chasis:** Placa de chasis resistente al desgaste
- **Sistema de conducción:** Motor hidráulico autodireccional o reversible, transmisión por poleas y correas
- **Seguridad:** Cadenas de protección frontal resistentes al rayo
- **Rastreo de terreno:** Rodillo de ajuste de reposición
- **Incluye:** Cierre lateral hidráulico (que permite acercar la máquina al lado de la carretera o los obstáculos)

Términos de Oferta e Inspección: La máquina puede ser inspeccionada y probada en nuestro local por cita previa. Al ser una máquina utilizada, el precio refleja su condición estética actual como se muestra en las imágenes.



Si usted está interesado o tiene alguna pregunta, por favor no dude en ponerse en contacto con nosotros!